FICHA TÉCNICA



Ricardo Albeiro Ramirez CastaÑeda
ECOSISTEMA INMOBILIARIO HOMLITY
3113252765
rramirez@royalpropiedadraiz.com
WhatsApp

CASA – RIONEGRO, RIONEGRO

https://www.royalpropiedadraiz.com/inmueble/casa-rionegro-rionegro-7/

INFORMACIÓN PÚBLICA DE LA INMOBILIARIA

DOCUMENTO
Sin dato

SITIO WEB
https://www.royalpropiedadraiz.com/

CORREO
Sin dato

TELÉFONO
Sin dato

DIRECCIÓN
Sin dato

FINANZAS Y ADMINISTRACIÓN

VALOR DE VENTA	CANON DE ARRIENDO	ADMINISTRACIÓN
$ 1.000.000.000	**Sin dato**	**Sin dato**

DIMENSIONES Y AMBIENTES

ÁREA TOTAL	ÁREA LOTE	ÁREA PRIVADA
120.00 m²	**120.00 m²**	**Sin dato**

ÁREA CONSTRUIDA	HABITACIONES	BAÑOS
120.00 m²	**7**	**5**

GARAJES	ESTADO FÍSICO	EDAD DEL INMUEBLE
2	**Usado**	**2006**

FICHA TÉCNICA



Ricardo Albeiro Ramirez CastaÑeda
ECOSISTEMA INMOBILIARIO HOMLITY
3113252765
rramirez@royalpropiedadraiz.com
WhatsApp

DETALLES CLAVE

CÓDIGO	GESTIÓN	TIPO
5747	**Venta**	**Casa**
CATEGORÍA	ETIQUETA	PAÍS
Sin dato	**Sin dato**	**Colombia**
DEPARTAMENTO/PROVINCIA	CIUDAD	BARRIO
Antioquia	**Rionegro**	**Rionegro**
LUGARES CERCANOS	PUBLICADO	ACTUALIZADO
Sin dato	**2026-11-25**	**2026-11-25**

DESCRIPCIÓN DEL INMUEBLE

¡SE VENDE AMPLIA CASA EN SAN BARTOLO, SAN ANTONIO DE PEREIRA, RIONEGRO!

¡Ideal para vivienda o uso comercial!

Excelente ubicación y una distribución que ofrece múltiples posibilidades, gracias a sus amplios espacios, comodidad, elegancia y excelentes condiciones de seguridad.

¡UNA DE SUS GRANDES VENTAJAS DOS ENTRADAS INDEPENDIENTES!

- Acceso por la carrera.
- Acceso por la calle.

Una característica que brinda mayor independencia y versatilidad, permitiendo aprovechar la propiedad como vivienda familiar, oficinas, empresa, consultorios, institución o negocio.

Características principales

- 3 plantas.
- 7 habitaciones o espacios independientes.
- 5 baños.
- 3 balcones.
- Elegantes pisos en mármol.
- Cocina en teka.
- Puertas de madera con marcos de roble.
- Baños enchapados, dos con cabina.
- Claraboyas en vidrio templado para excelente iluminación natural.
- Rejas de seguridad en toda la propiedad.

Una propiedad que combina amplitud, elegancia, iluminación natural y seguridad

FICHA TÉCNICA

Ricardo Albeiro Ramirez CastaÑeda
ECOSISTEMA INMOBILIARIO HOMLITY
3113252765
rramirez@royalpropiedadraiz.com
WhatsApp

CARACTERÍSTICAS

- Acabados Cubierta Cielo Raso Madera
- Alcantarillado
- Área Urbana
- Balcón
- Baño Privado
- Baño Social
- Casa Apartamento
- Casa Campestre
- Cerca A Colegios-universidades
- Closet
- Cocina Abierta
- Comedor
- En Casa
- En El Piso
- En Zona Comercial
- En Zona Residencial
- Estado Del Inmueble Bueno
- Estudio
- Ladrillo A La Vista
- Nivel
- Parqueaderos Cubierto
- Parqueaderos Doble Lineal
- Pisos Baldosa
- Sala
- Servicios PÚblicos
- Unidad Abierta
- Uso Del Lote Comercio Y Servicios
- Uso Del Lote Residencial
- Ventilacion Natural
- Vivienda Unifamiliar
- Zona De Ropas
- Zona Residencial
- Zonas Verdes

CATÁLOGO MULTIMEDIA

FICHA TÉCNICA

Ricardo Albeiro Ramirez CastaÑeda
ECOSISTEMA INMOBILIARIO HOMLITY
3113252765
rramirez@royalpropiedadraiz.com
WhatsApp








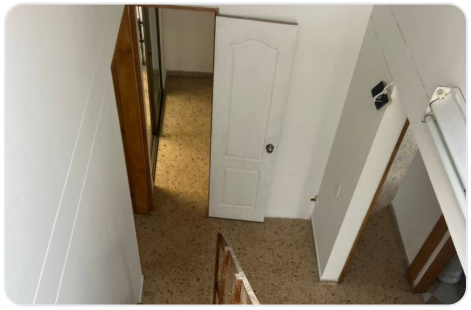


¿CÓMO SEGUIMOS?

¿TIENE ALGUNA DUDA?
Contacta al asesor

¿QUIERE CONOCER LA VIVIENDA?
Agendar visita

¿QUIERE HACER UNA OFERTA?
Haz tu oferta aquí

Ficha técnica generada el 2026-11-25 14:15

Propiedad sujeta a disponibilidad. Precio sujeto a cambios sin previo aviso. El envío de esta ficha no compromete a las partes a la suscripción de ningún documento legal. La información y medidas son aproximadas y deberán ratificarse con la documentación pertinente.