FICHA TÉCNICA

Ricardo Albeiro Ramirez CastaÑeda
ECOSISTEMA INMOBILIARIO HOMLITY
3113252765
rramirez@royalpropiedadraiz.com
WhatsApp

CASA – RIONEGRO, RIONEGRO

https://www.royalpropiedadraiz.com/inmueble/casa-rionegro-rionegro-6/

INFORMACIÓN PÚBLICA DE LA INMOBILIARIA

DOCUMENTO
Sin dato

SITIO WEB
https://www.royalpropiedadraiz.com/

CORREO
Sin dato

TELÉFONO
Sin dato

DIRECCIÓN
Sin dato

FINANZAS Y ADMINISTRACIÓN

VALOR DE VENTA	CANON DE ARRIENDO	ADMINISTRACIÓN
Sin dato	**$ 5.000.000**	**Sin dato**

DIMENSIONES Y AMBIENTES

ÁREA TOTAL	ÁREA LOTE	ÁREA PRIVADA
120.00 m²	**120.00 m²**	**Sin dato**

ÁREA CONSTRUIDA	HABITACIONES	BAÑOS
120.00 m²	**4**	**5**

GARAJES	ESTADO FÍSICO	EDAD DEL INMUEBLE
2	**Usado**	**2006**

FICHA TÉCNICA



Ricardo Albeiro Ramirez CastaÑeda
ECOSISTEMA INMOBILIARIO HOMLITY
3113252765
rramirez@royalpropiedadraiz.com
WhatsApp

DETALLES CLAVE

CÓDIGO	GESTIÓN	TIPO
5746	**Arriendo**	**Casa**
CATEGORÍA	ETIQUETA	PAÍS
Sin dato	**Sin dato**	**Colombia**
DEPARTAMENTO/PROVINCIA	CIUDAD	BARRIO
Antioquia	**Rionegro**	**Rionegro**
LUGARES CERCANOS	PUBLICADO	ACTUALIZADO
Sin dato	**2026-11-25**	**2026-11-25**

DESCRIPCIÓN DEL INMUEBLE

¡SE ARRIENDA ESPECTACULAR CASA EN SAN ANTONIO DE PEREIRA, RIONEGRO!

Ubicación privilegiada, esquinera, en la primera cuadra de la Urbanización San Bartolo.

Hermosa y amplia casa de 3 niveles, con excelentes espacios, iluminación natural, ventilación y un alto nivel de seguridad.

Características principales

- 4 amplias habitaciones.
- Estudio y espacios adicionales para gimnasio o sala de juegos.
- 3 baños completos y baño social.
- Habitación independiente en el primer piso, con baño, cocineta y zona de ropas, ideal para generar ingresos adicionales.
- Amplia sala comedor.
- Cocina funcional con excelentes acabados.
- Garaje doble en línea y cuarto útil.
- Patio cubierto y zona de lavandería.
- Balcones y amplia mansarda en el tercer nivel.
- Accesos independientes por dos vías.
- Sistema de seguridad con rejas de protección en toda la propiedad.

Ubicación estratégica cerca de iglesia, cajeros, comercio, variada oferta gastronómica y excelente servicio de transporte publico.

CARACTERÍSTICAS

FICHA TÉCNICA

Ricardo Albeiro Ramirez CastaÑeda
ECOSISTEMA INMOBILIARIO HOMLITY
3113252765
rramirez@royalpropiedadraiz.com
WhatsApp



- Acabados Cubierta Cielo Raso Madera
- Alcantarillado
- Altura Restringida
- Área Urbana
- Balcón
- Baño Privado
- Baño Social
- Bombas De Gasolina
- Bosque Nativo
- Casa Apartamento
- Cerca A Colegios-universidades
- Cerca A Hospitales
- Cerca A Iglesias
- Cerca A Sector Comercial
- Cerca A Supermercados
- Cerca De Zona Urbana
- Closet
- Cocina Americana
- Comedor
- En El Piso
- En Zona Residencial
- Estado Del Inmueble Bueno
- Estudio
- Ladrillo A La Vista
- Nivel
- Parqueaderos Cubierto
- Parqueaderos Doble Lineal
- Pisos Baldosa
- Sala
- Temporadas Largas
- Todos Los Servicios
- Trans. Público Cercano
- Unidad Abierta
- Uso Del Lote Residencial
- Ventilacion Natural
- Vivienda Unifamiliar
- Zona De Ropas
- Zona Residencial
- Zonas Verdes

CATÁLOGO MULTIMEDIA

FICHA TÉCNICA

Ricardo Albeiro Ramirez CastaÑeda
ECOSISTEMA INMOBILIARIO HOMLITY
3113252765
rramirez@royalpropiedadraiz.com
WhatsApp








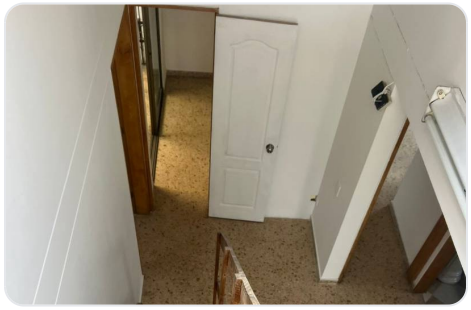


¿CÓMO SEGUIMOS?

¿TIENE ALGUNA DUDA?
Contacta al asesor

¿QUIERE CONOCER LA VIVIENDA?
Agendar visita

¿QUIERE HACER UNA OFERTA?
Haz tu oferta aquí

Ficha técnica generada el 2026-11-25 14:15

Propiedad sujeta a disponibilidad. Precio sujeto a cambios sin previo aviso. El envío de esta ficha no compromete a las partes a la suscripción de ningún documento legal. La información y medidas son aproximadas y deberán ratificarse con la documentación pertinente.