FICHA TÉCNICA



Jhon Alexander Diaz Estrada

ECOSISTEMA INMOBILIARIO HOMLITY

3207872468

jdiaz@royalpropiedadraiz.com

WhatsApp

CASA RESIDENCIAL – POBLADO, MEDELLÍN

https://www.royalpropiedadraiz.com/inmueble/casa-residencial-poblado-medellin-2/

INFORMACIÓN PÚBLICA DE LA INMOBILIARIA

DOCUMENTO

Sin dato

SITIO WEB

https://www.royalpropiedadraiz.com/

CORREO

Sin dato

TELÉFONO

Sin dato

DIRECCIÓN

Sin dato

FINANZAS Y ADMINISTRACIÓN

VALOR DE VENTA	CANON DE ARRIENDO	ADMINISTRACIÓN
Sin dato	**$ 12.500.000**	**Sin dato**

DIMENSIONES Y AMBIENTES

ÁREA TOTAL	ÁREA LOTE	ÁREA PRIVADA
250.00 m²	**250.00 m²**	**Sin dato**

ÁREA CONSTRUIDA	HABITACIONES	BAÑOS
250.00 m²	**4**	**3**

GARAJES	ESTADO FÍSICO	EDAD DEL INMUEBLE
2	**Usado**	**2006**

FICHA TÉCNICA



Jhon Alexander Diaz Estrada

ECOSISTEMA INMOBILIARIO HOMLITY

3207872468

jdiaz@royalpropiedadraiz.com

WhatsApp

DETALLES CLAVE

CÓDIGO	GESTIÓN	TIPO
5750	**Arriendo**	**Casa Residencial**
CATEGORÍA	ETIQUETA	PAÍS
Sin dato	**Sin dato**	**Colombia**
DEPARTAMENTO/PROVINCIA	CIUDAD	BARRIO
Antioquia	**Medellín**	**Poblado**
LUGARES CERCANOS	PUBLICADO	ACTUALIZADO
Sin dato	**2026-11-25**	**2026-11-25**

DESCRIPCIÓN DEL INMUEBLE

Hermosa y amplia casa en arriendo de 250 m más deck, diseñada para brindar comodidad, amplitud y excelente distribución de espacios. Cuenta con 4 alcobas, 3 baños completos, baño social, baño de servicio, además de dos balcones que ofrecen iluminación natural y ventilación. La propiedad incluye dos parqueaderos paralelos y cuarto útil, ideal para almacenamiento adicional. Ubicada en una unidad residencial tranquila y segura. Una opción ideal para familias que buscan comodidad, privacidad y espacios para disfrutar al aire libre en un entorno agradable.

CARACTERÍSTICAS

- ✓ Acabados Cubierta Plano
- ✓ Alcantarillado
- ✓ Área Urbana
- ✓ Balcón
- ✓ Baño Privado
- ✓ Baño Social
- ✓ Barra Americana
- ✓ Bombas De Gasolina
- ✓ Calentador A Gas
- ✓ Casa Campestre
- ✓ Casa Condominio
- ✓ Cerca A Hospitales
- ✓ Cerca A Supermercados
- ✓ Cerca De Centro Comercial
- ✓ Cerca De Zona Urbana
- ✓ Circuito Cerrado
- ✓ Citófono
- ✓ Closet
- ✓ Closet De Lino
- ✓ Cocina Abierta
- ✓ Cocina integral
- ✓ Comodas Vias De Acceso
- ✓ Conjunto Cerrado
- ✓ Cuarto Útil
- ✓ En Casa
- ✓ En Zona Residencial
- ✓ Estado Del Inmueble Bueno

FICHA TÉCNICA



Jhon Alexander Diaz Estrada

ECOSISTEMA INMOBILIARIO HOMLITY

3207872468

jdiaz@royalpropiedadraiz.com

WhatsApp

- Estudio
- Excelente Estado
- Gas Natural
- Horno Electrico
- Parque Infantil
- Parqueaderos Paralelo
- Parqueaderos Visitantes
- Pisos CerÁmica
- Pisos Laminado
- Pisos Madera
- Pisos Madera Laminada
- Restaurantes
- Sala
- Sala Comedor
- Se Permiten Mascotas
- Servicios PÚblicos
- Terraza
- Todos Los Servicios
- Trans. Público Cercano
- Unidad Cerrada
- Usado
- Uso Del Lote Residencial
- Ventilacion Natural
- Vestier
- Vigilancia 24 Horas
- Vigilancia 7 X 24
- Zona Bbq
- Zona De Ropas
- Zona Residencial
- Zonas Verdes

CATÁLOGO MULTIMEDIA



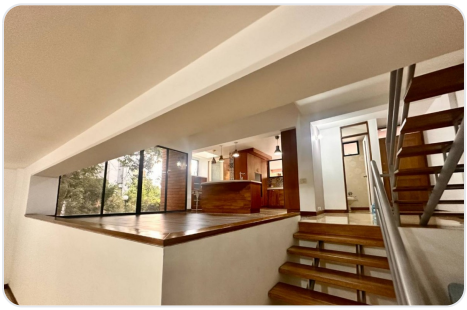









FICHA TÉCNICA



Jhon Alexander Diaz Estrada

ECOSISTEMA INMOBILIARIO HOMLITY

3207872468

jdiaz@royalpropiedadraiz.com

WhatsApp







¿CÓMO SEGUIMOS?

¿TIENE ALGUNA DUDA?

Contacta al asesor

¿QUIERE CONOCER LA VIVIENDA?

Agendar visita

¿QUIERE HACER UNA OFERTA?

Haz tu oferta aquí

Ficha técnica generada el 2026-11-26 15:47

Propiedad sujeta a disponibilidad. Precio sujeto a cambios sin previo aviso. El envío de esta ficha no compromete a las partes a la suscripción de ningún documento legal. La información y medidas son aproximadas y deberán ratificarse con la documentación pertinente.